

ANNEXE 7 - TRONÇONS DES RIVIÈRES

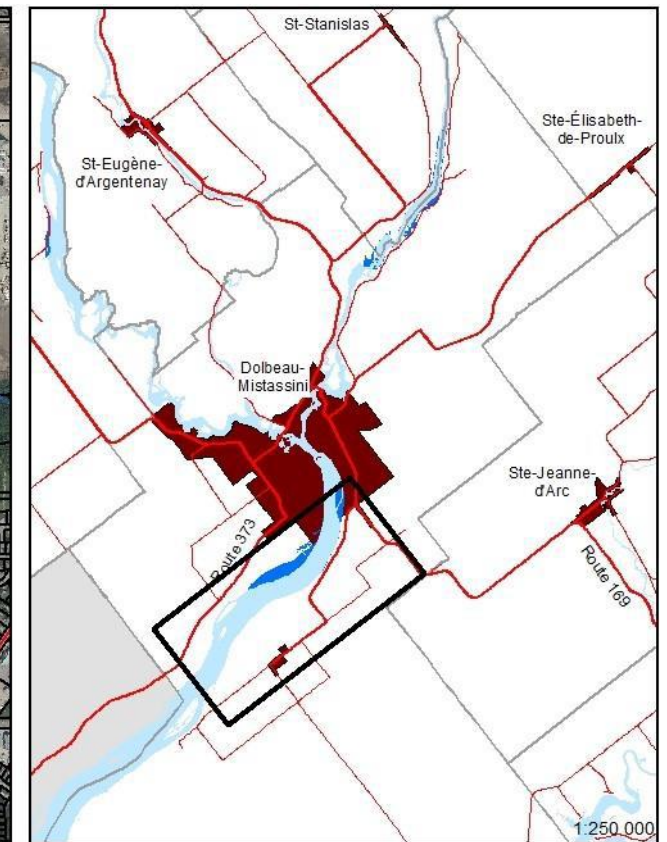
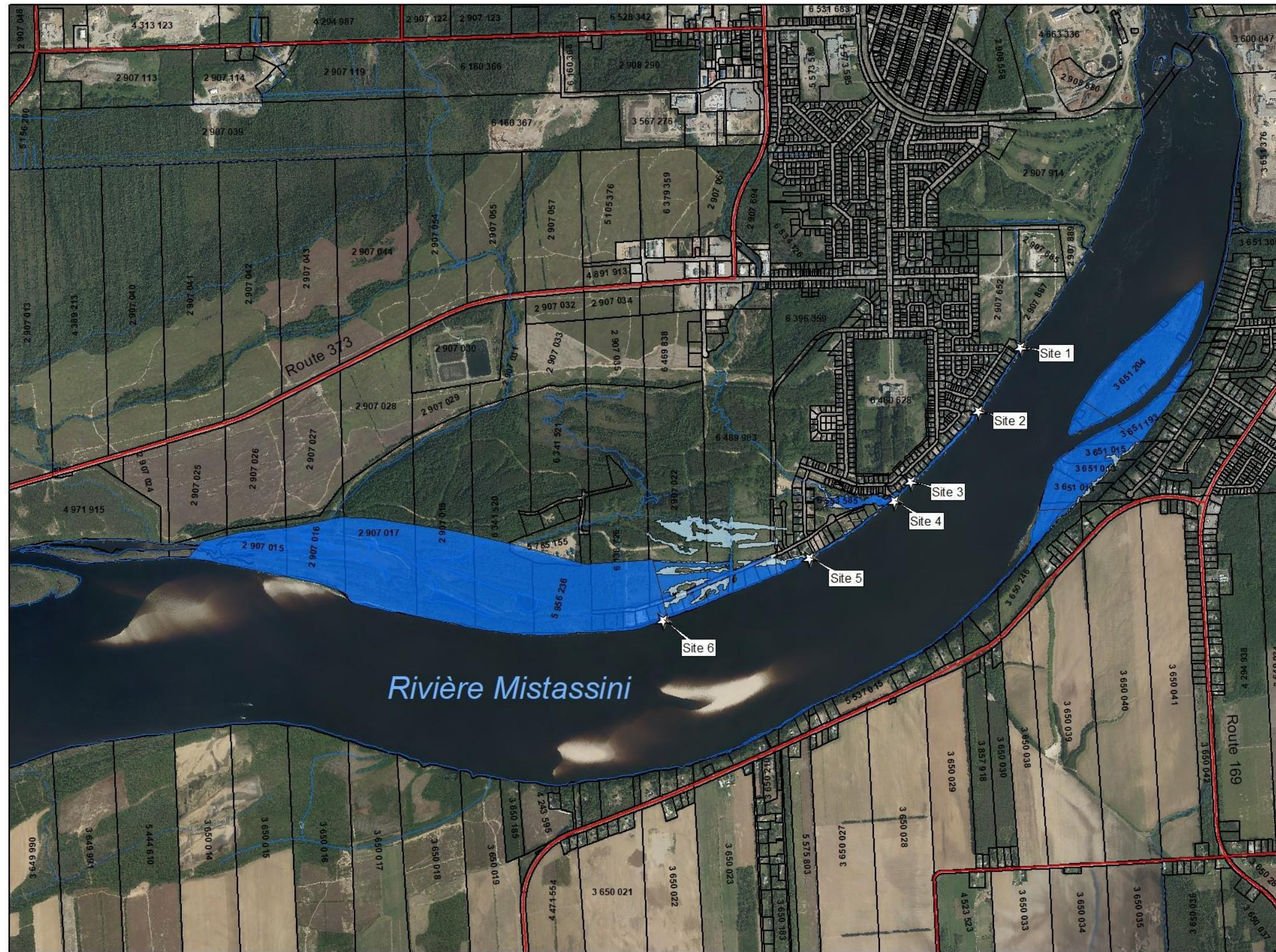

MRC de Maria-Chapdelaine
 Service de géomatique et de cartographie

Secteur rivière Mistassini

Eau libre

- Zone de grand courant, zone 0 à 20 ans
- Zone de faible courant, zone 20 à 100 ans
- Site d'observation de l'eau (source: CEHQ, rapport 2002)
- Cours d'eau
- Cours d'eau intermittent
- Réseau routier
- Cadastre rénové
- Compilation d'arpentage
- Périmètre d'urbanisation
- Limite municipale et MRC

Orthophoto mai 2017

0 0,25 0,5 0,75 1 Km

1:20 000

Modification	Adopté	Entrée en vigueur
Règlement no 20-451	2020-09-09	2020-12-10

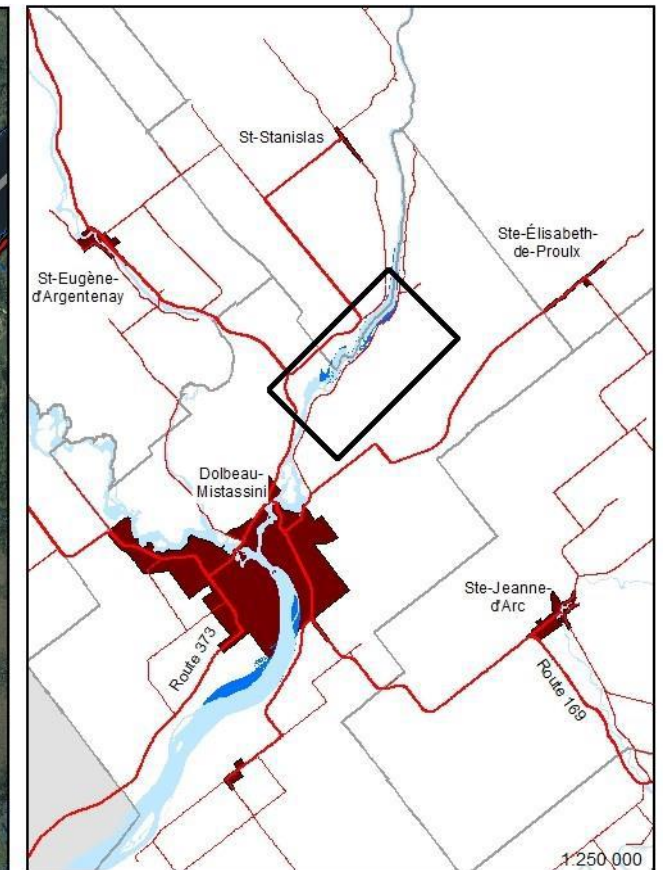
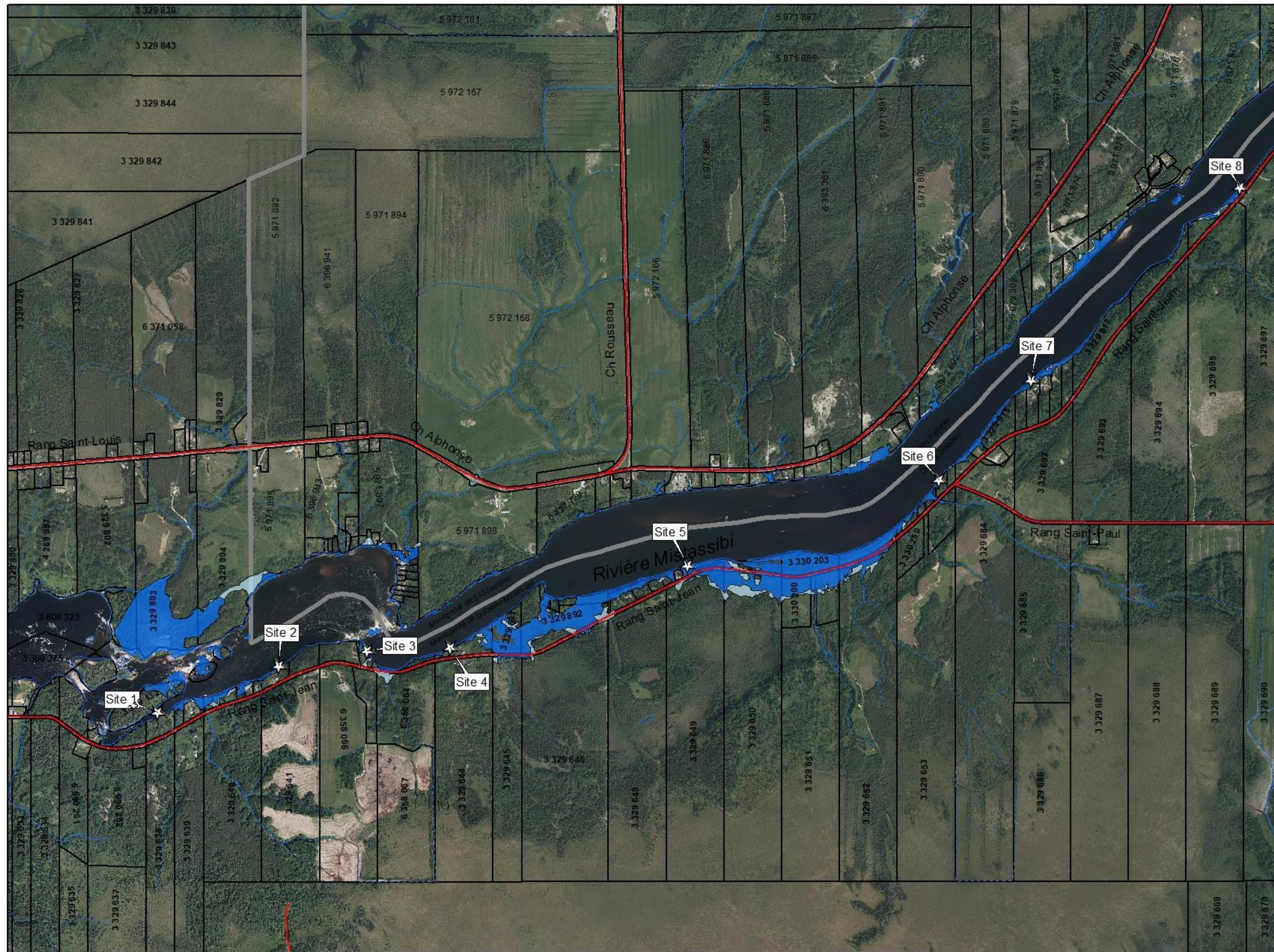

 **MRC de Maria-Chapdelaine**
 Service de géomatique et de cartographie

Secteur rivière Mistassibi

- Eau libre**
-  Zone de grand courant, zone 0 à 20 ans
 -  Zone de faible courant, zone 20 à 100 ans
 -  Site d'observation de l'eau (source: CEHQ, rapport 2002)
 -  Cours d'eau
 -  Cours d'eau intermittent
 -  Réseau routier
 -  Cadastre rénové
 -  Compilation d'arpentage
 -  Périmètre d'urbanisation
 -  Limite municipale et MRC

Orthophoto mai 2017
 0 0,25 0,5 0,75 1 Km 1:20 000

Modification	Adopté	Entrée en vigueur
Règlement no 20-451	2020-09-09	2020-12-10