



SECTEUR DOLBEAU

INVENTAIRE DES TERRAINS POUR CONSTRUCTION RÉSIDENIELLE

« Cette liste de terrains est non exhaustive, elle est à titre informatif. Elle présente seulement les terrains disponibles lors de la mise à jour du document dans les différents développements résidentiels. Nous vous invitons donc à faire des démarches supplémentaires afin de trouver d'autres emplacements disponibles sur le territoire de la Ville si vous le souhaitez. »

Mise à jour 2022-09-12

1100, boulevard Wallberg, Dolbeau-Mistassini (Québec) G8L 1G7

t. 418 276-0160 poste 2300

@ urbanisme@ville.dolbeau-mistassini.qc.ca

RUE DES ARTISANS

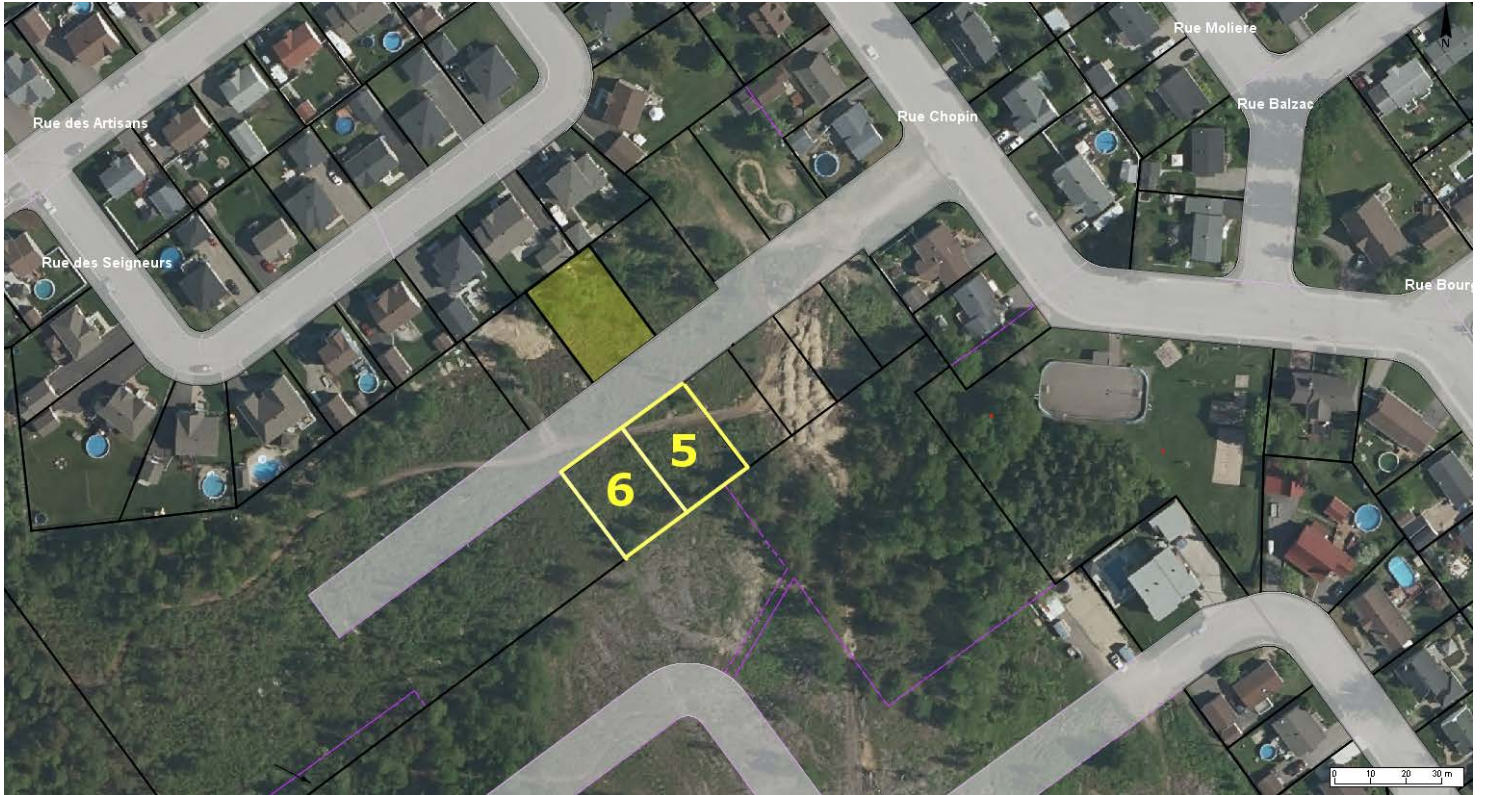

Numéro de Terrain	Propriétaire	Téléphone	Zonage	Aqueduc	Égout	Superficie
5	Construction M.G.	418 276-6377	174 R	X	X	7 018 pi ²
6	Construction M.G.	418 276-6377	174 R	X	X	7 018 pi ²

RUE BOSSUET

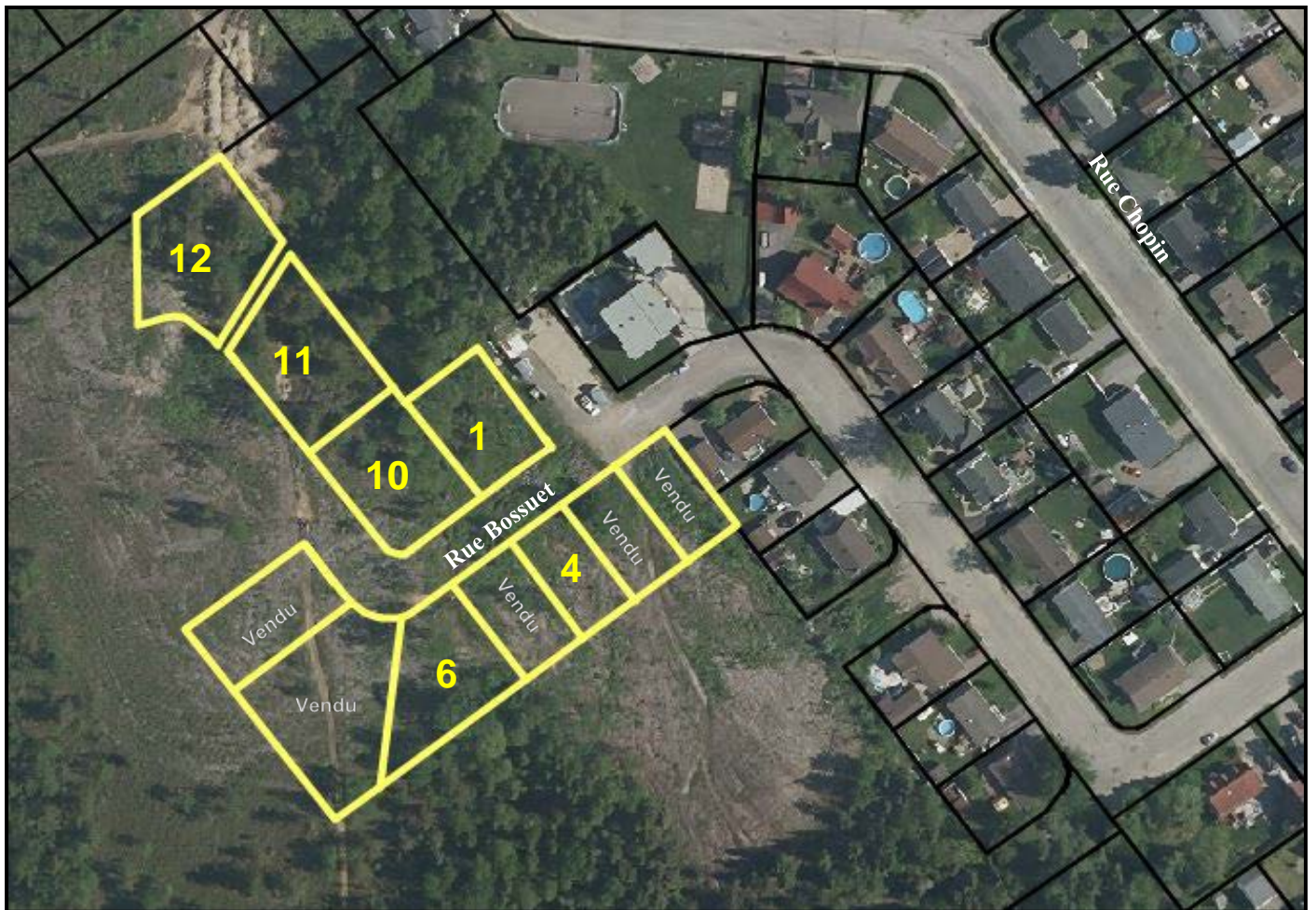

Numéro de terrain	Propriétaire	Téléphone	Zonage	Aqueduc	Égout	Superficie
1	Construction David Lejeune	418 618-3793	174 R	X	X	11 063 pi ²
4	Construction David Lejeune	418 618-3793	174 R	X	X	7 500 pi ²
6	Construction David Lejeune	418 618-3793	174 R	X	X	13 405 pi ²
10	Construction David Lejeune	418 618-3793	174 R	X	X	11 720 pi ²
11	Construction David Lejeune	418 618-3793	174 R	X	X	12 043 pi ²
12	Construction David Lejeune	418 618-3793	174 R	X	X	14 163 pi ²

RUE DU FRÈRE-ALBERT



Numéro de terrain	Propriétaire	Téléphone	Zonage	Aqueduc	Égout	Superficie
4	Rébec inc. Christian Paradis	418 671-1888	191-2 R	X	X	10 979 pi ²
5	Rébec inc. Christian Paradis	418 671-1888	191-2 R	X	X	10 979 pi ²
6	Rébec inc. Christian Paradis	418 671-1888	191-2 R	X	X	10 979 pi ²
7	Rébec inc. Christian Paradis	418 671-1888	191-2 R	X	X	10 979 pi ²
8	Rébec inc. Christian Paradis	418 671-1888	191-2 R	X	X	18 284 pi ²
10	Rébec inc. Christian Paradis	418 671-1888	191-2 R	X	X	16 468 pi ²
11	Rébec inc. Christian Paradis	418 671-1888	191-2 R	X	X	16 468 pi ²
12	Rébec inc. Christian Paradis	418 671-1888	191-2 R	X	X	10 979 pi ²
13	Rébec inc. Christian Paradis	418 671-1888	191-2 R	X	X	10 979 pi ²

RUE DU FRÈRE-VICTOR

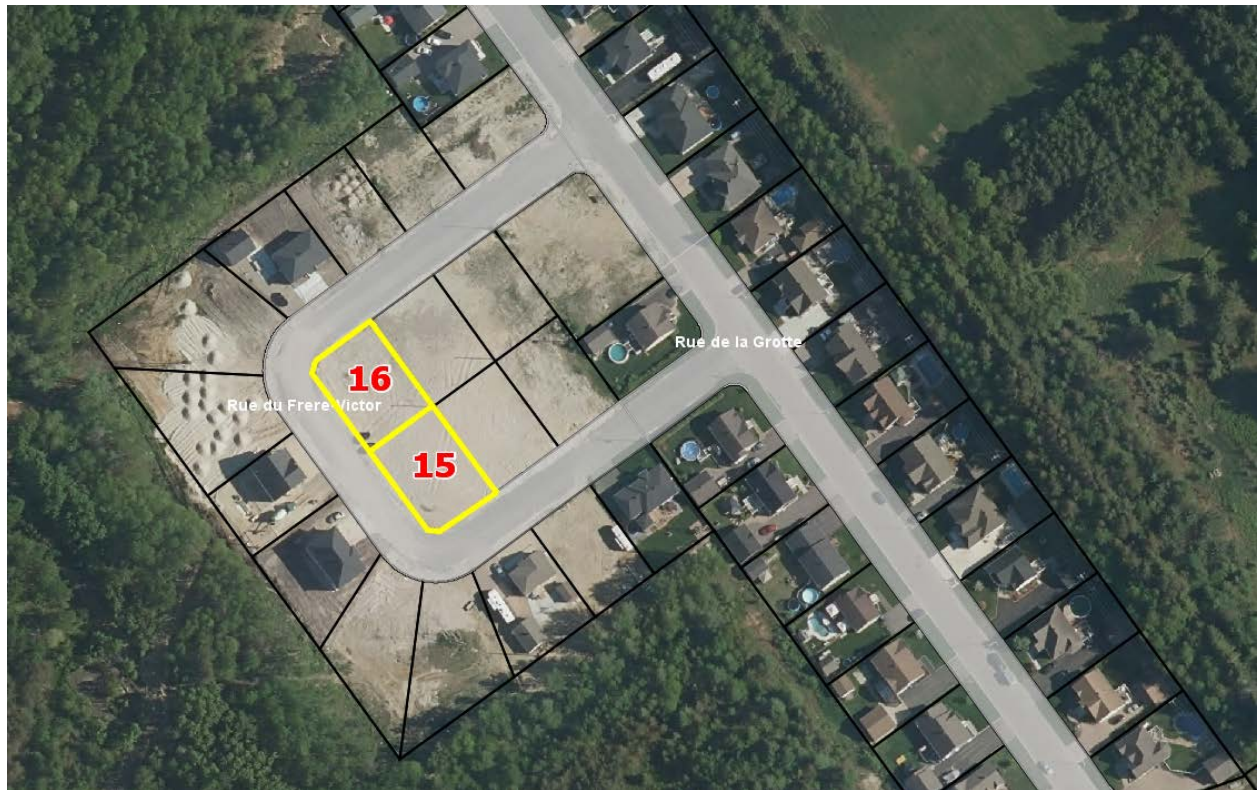

Numéro de terrain	Propriétaire	Téléphone	Zonage	Aqueduc	Égout	Superficie
15	P.P. Construction	418 313-5793	185 R	X	X	8 205 pi ²
16	P.P. Construction	418 313-5793	185 R	X	X	8 206 pi ²

RUE DE LA GROTTTE

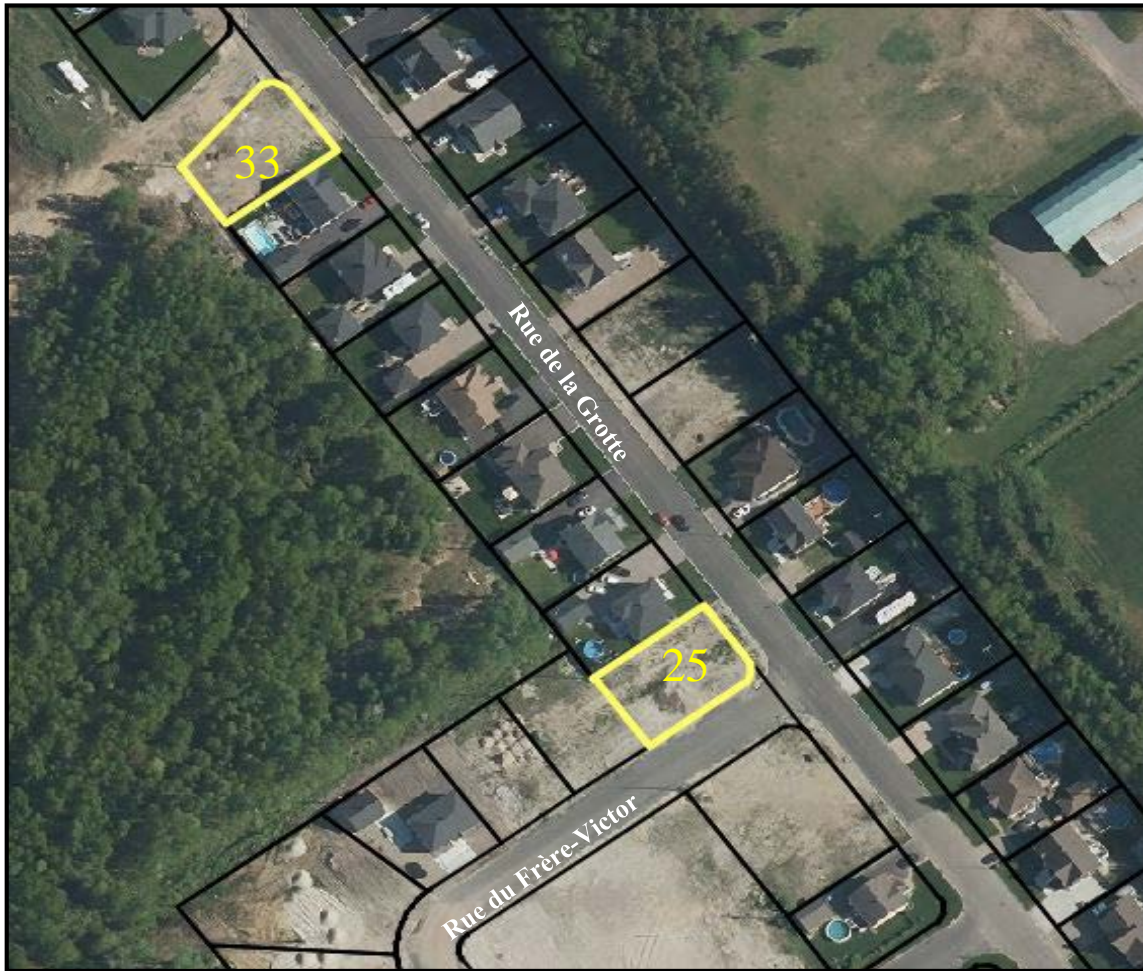

Numéro de terrain	Propriétaire	Téléphone	Zonage	Aqueduc	Égout	Superficie
25	P.P. Construction	418 313-5793	185 R	X	X	7 933 pi ²
33	P.P. Construction	418 313-5793	185 R	X	X	7 757pi ²

18^e Avenue

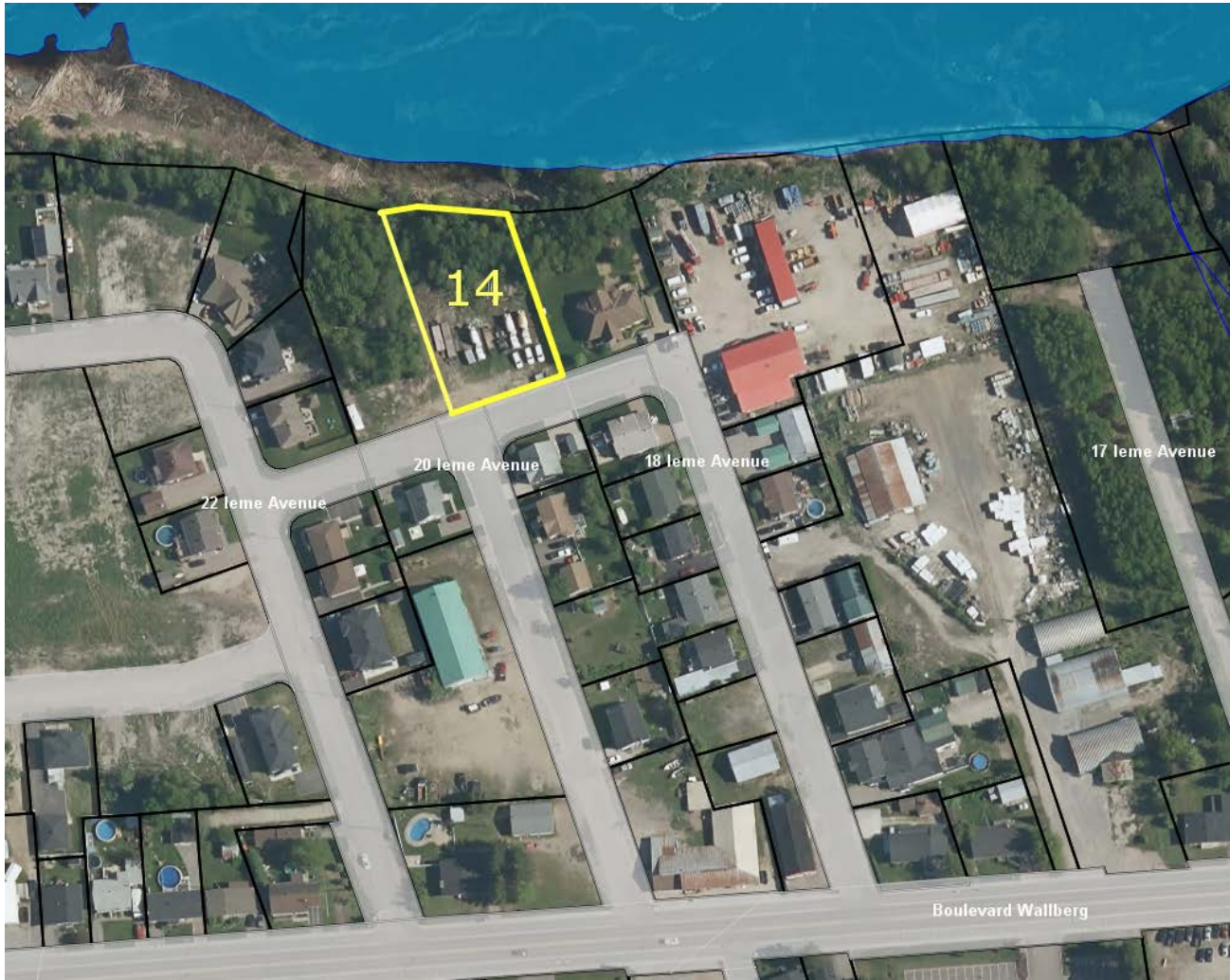

Numéro de terrain	Propriétaire	Téléphone	Zonage	Aqueduc	Égout	Superficie
14	Construction de l'Avenir	418 276-2969	118 R	X	X	25 770 pi ²

22^e AVENUE

[Voir le plan](#)



Numéro de terrain	Propriétaire	Téléphone	Zonage	Aqueduc	Égout	Superficie P ²
8	Construction de l'Avenir	418 276-2969	119 R	X	X	Irrégulier
9	Construction de l'Avenir	418 276-2969	119 R	X	X	Irrégulier
11	Construction de l'Avenir	418 276-2969	119 R	X	X	Irrégulier
15	Construction de l'Avenir	418 276-2969	119 R	X	X	Irrégulier
16	Construction de l'Avenir	418 276-2969	119 R	X	X	Irrégulier
18	Construction de l'Avenir	418 276-2969	119 R	X	X	Irrégulier
19	Construction de l'Avenir	418 276-2969	119 R	X	X	Irrégulier
20	Construction de l'Avenir	418 276-2969	119 R	X	X	Irrégulier
21	Construction de l'Avenir	418 276-2969	119 R	X	X	Irrégulier
22	Construction de l'Avenir	418 276-2969	119 R	X	X	Irrégulier
23	Construction de l'Avenir	418 276-2969	119 R	X	X	Irrégulier
24	Construction de l'Avenir	418 276-2969	119 R	X	X	Irrégulier
25	Construction de l'Avenir	418 276-2969	119 R	X	X	Irrégulier
30	Construction de l'Avenir	418 276-2969	119 R	X	X	Irrégulier
31	Construction de l'Avenir	418 276-2969	119 R	X	X	Irrégulier
32	Construction de l'Avenir	418 276-2969	119 R	X	X	Irrégulier
33	Construction de l'Avenir	418 276-2969	119 R	X	X	Irrégulier
34	Construction de l'Avenir	418 276-2969	119 R	X	X	Irrégulier
36	Construction de l'Avenir	418 276-2969	119 R	X	X	Irrégulier
38	Construction de l'Avenir	418 276-2969	119 R	X	X	Irrégulier
39	Construction de l'Avenir	418 276-2969	119 R	X	X	Irrégulier

22° AVENUE

