

### PROPRIÉTÉ VISÉE PAR LES TRAVAUX

Adresse .....

ESPACE RÉSERVÉ À L'USAGE DE LA VILLE	
Numéro de demande	.....
Date de réception de la demande	.....
Date de réception des documents exigés	.....

### IDENTIFICATION DU REQUÉRANT

*Si le requérant est différent du propriétaire, il doit fournir une procuration signée par le propriétaire l'autorisant à déposer la demande.*

Nom .....	
Adresse .....	
Code postal .....	Courriel .....
Téléphone .....	Cellulaire .....

### INFORMATIONS GÉNÉRALES

Valeur des travaux .....	
Exécutant des travaux .....	
Dates prévues des travaux	Début : ..... Fin : .....
Superficie de la résidence .....	
<i>(Aire au sol de la résidence incluant le ou les bâtiments accessoires attenants, par exemple : garage attaché, abri d'auto, etc.)</i>	

#### Bâtiments accessoires existants

Type de bâtiment	Dimensions (largeur x profondeur)
.....	.....
.....	.....

### NATURE DU PROJET

<b>Type de bâtiment</b>	<input type="checkbox"/> Garage <input type="checkbox"/> Abri à bois <input type="checkbox"/> Remise <input type="checkbox"/> Autre : _____
-------------------------	--

<b>Dimensions</b> <input style="width: 60px; height: 20px;" type="text"/> x <input style="width: 60px; height: 20px;" type="text"/>	<b>NORMES</b> Largeur maximale de 4,9 m (16')
---	--

#### Détails des travaux

<b>Localisation</b>	<input type="checkbox"/> Cour latérale <input type="checkbox"/> Cour arrière
---------------------	--

# DEMANDE DE PERMIS BÂTIMENT ACCESSOIRE

Résidentiel (maison mobile)

## RÉSIDENCE

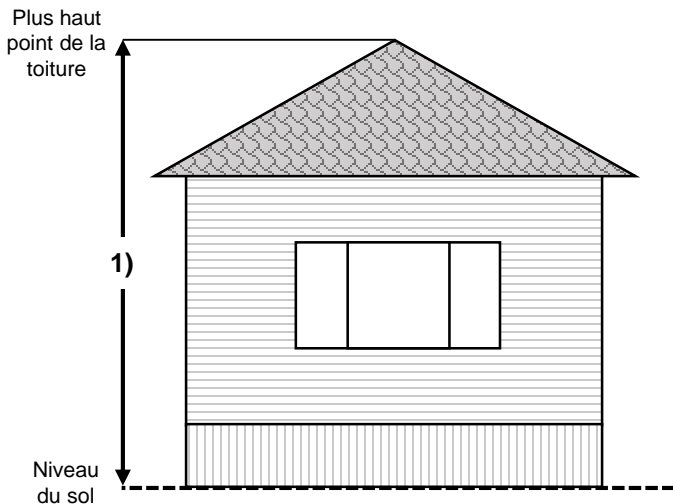

### Toiture

Modèle



Type de revêtement .....

Couleur .....

### Revêtement extérieur

Type de revêtement .....

Couleur .....

### 1) Hauteur de la résidence

La hauteur se mesure à partir du niveau moyen du sol sur la façade du bâtiment jusqu'au plus haut point de la toiture.

## BÂTIMENT ACCESSOIRE À CONSTRUIRE

### Toiture

Modèle



Type de revêtement .....

Couleur .....

### Revêtement extérieur

Type de revêtement .....

Couleur .....

Plancher (béton, bois, etc.) .....

Fondations .....

Revêtement intérieur .....

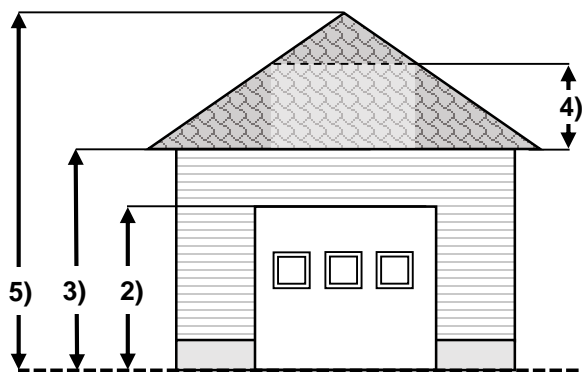

2) Hauteur de la porte .....

3) Hauteur des murs .....

4) Hauteur du comble .....

5) Hauteur du bâtiment accessoire .....

La hauteur se mesure du niveau moyen du sol jusqu'au plus haut point de la toiture.

### NORMES

max 2,13 m (7')

max 2,6 m (8'6")

max 2 m (6'7")

max 4,5 m (14'9")  
Ne doit pas dépasser la hauteur de la résidence.

# DEMANDE DE PERMIS BÂTIMENT ACCESSOIRE

Résidentiel (maison mobile)

## DOCUMENTS REQUIS

- Plan d'implantation à l'échelle du bâtiment à construire et des bâtiments/constructions/ouvrages existants, préparé par un arpenteur-géomètre ou par le demandeur à partir d'un certificat de localisation, d'une vue aérienne ou d'un croquis.
- Plan ou croquis de construction complet à l'échelle du bâtiment accessoire à construire.
- Copie du titre de propriété ou de l'offre d'achat, s'il y a lieu.

**IMPORTANT : Le fait de ne pas répondre à toutes les questions ou de ne pas fournir les documents requis retardera le traitement de votre demande.**

## DÉCLARATION DU DEMANDEUR

Je, soussigné, certifie que tous les renseignements fournis concernant la demande sont, à tous les égards, vrais, complets et exacts.

.....  
Signature du demandeur

.....  
Date

**Ce formulaire n'est pas un permis ni un certificat d'autorisation.**

Pour prendre connaissance de la réglementation applicable, veuillez vous référer aux règlements et aux lois en vigueur.

Exemple de plan d'implantation à l'échelle

