



INVENTAIRE DES TERRAINS POUR CONSTRUCTION RÉSIDENTIELLE SECTEUR MISTASSINI



**Alain Mailloux
Michel Fortin
Hélène Bernier
Kim Pelletier**

Mise à jour 2017-10-17

1100, boul. Wallberg, Dolbeau-Mistassini (Québec) G8L 1G7
t. 418 276-3071 ou 418 276-0160 f. 418 276-6380
@urbanisme@ville.dolbeau-mistassini.qc.ca



RUE : DÉRY

N° Terrain	Propriétaire	Téléphone (418)	Zonage	AQ	ÉG	Superficie Pi²	Prix des terrains		Vendu
							\$/Pi²	Total	
5	Construction Gaston Morin	276-4166 276-8668	256R	X	X	9 086	N/D	N/D	



RUE : DUBOIS

N° Terrain	Propriétaire	Téléphone (418)	Zonage	AQ	ÉG	Superficie Pi²	Prix des terrains		Vendu
							\$/Pi²	Total	
7	Ghislain Lamothe	276-4140	234 R	X	X	10 541	N/D	N/D	
11	Ghislain Lamothe	276-4140	234 R	X	X	9 655	N/D	N/D	
12	Ghislain Lamothe	276-4140	234 R	X	X	6 655	N/D	N/D	
13	Ghislain Lamothe	276-4140	234 R	X	X	6 656	N/D	N/D	
14	Ghislain Lamothe	276-4140	234 R	X	X	6 651	N/D	N/D	



RUE : LAURENDEAU

N° Terrain	Propriétaire	Téléphone (418)	Zonage	AQ	ÉG	Superficie Pi²	Prix des terrains		Vendu
							\$/Pi²	Total	
14	Construction Gaston Morin	276-4166 276-8668	251 R	X		30 598	N/D	N/D	
16	Construction Gaston Morin	276-4166 276-8668	251 R	X		28 089	N/D	N/D	
17	Construction Gaston Morin	276-4166 276-8668	251 R	X		23 574	N/D	N/D	
19	Construction Gaston Morin	276-4166 276-8668	251 R	X		22 159	N/D	N/D	

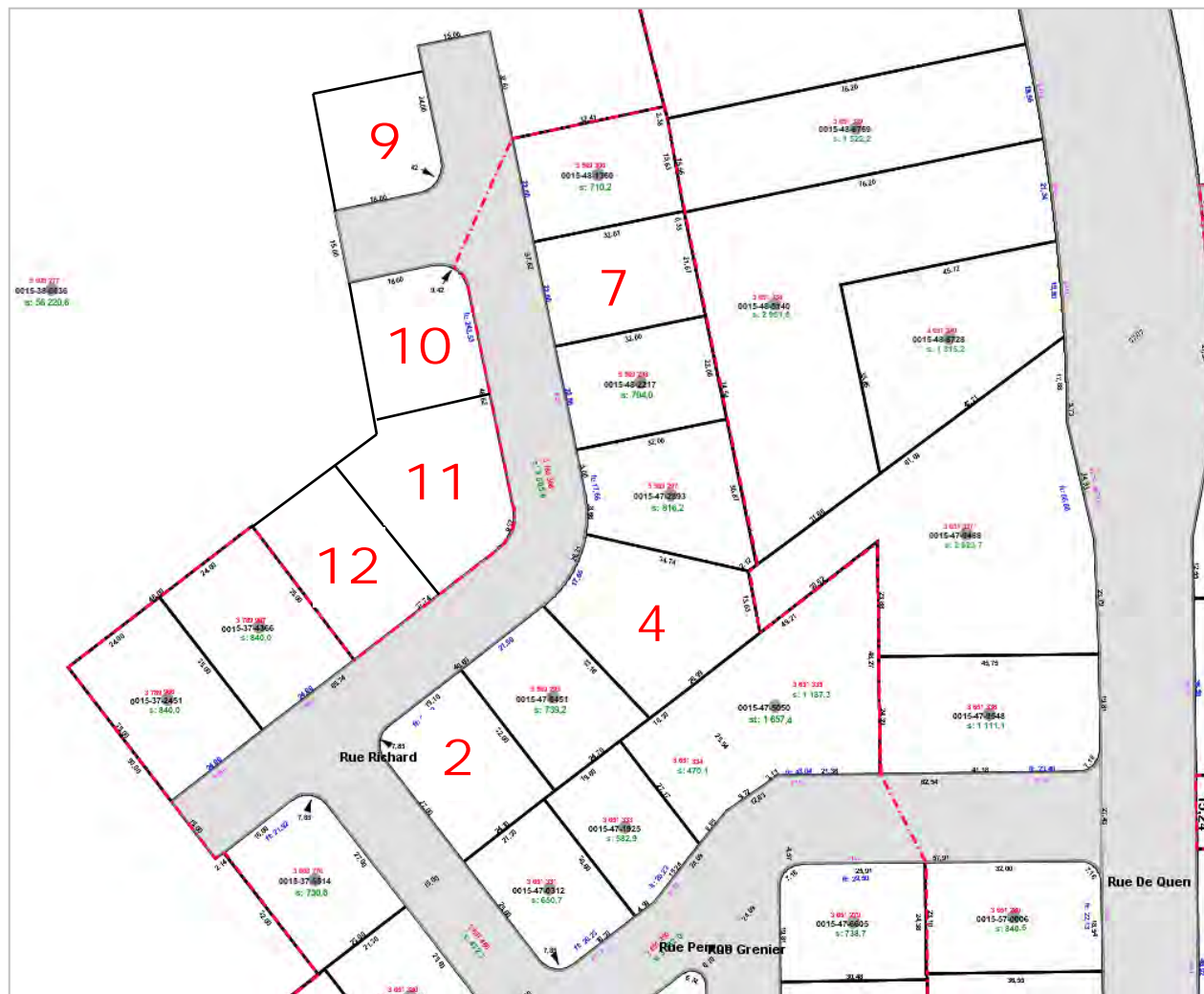

RUE : RICHARD

N° Terrain	Propriétaire	Téléphone (418)	Zonage	AQ	ÉG	Superficie Pi²	Prix des terrains		Vendu
							\$/Pi²	Total	
2	Construction Pascal Duchesne	276-7933	Résidentiel	X	X	9 243,27	N/D	N/D	
4	Construction Pascal Duchesne	276-7933	Résidentiel	X	X	10 887,70	N/D	N/D	
7	Construction Pascal Duchesne	276-7933	Résidentiel	X	X	7 577,79	N/D	N/D	
9	Construction Pascal Duchesne	276-7933	Résidentiel	X	X	8 312,97	N/D	N/D	
10	Construction Pascal Duchesne	276-7933	Résidentiel	X	X	8 345,26	N/D	N/D	
11	Construction Pascal Duchesne	276-7933	Résidentiel	X	X	9 035,23	N/D	N/D	
12	Construction Pascal Duchesne	276-7933	Résidentiel	X	X	9 041,68	N/D	N/D	



RUE TREMBLAY

N° Terrain	Propriétaire	Téléphone (418)	Zonage	AQ	ÉG	Superficie Pi²	Prix des terrains		Vendu
							\$/Pi²	Total	
1	Benoit Rousseau	879-0306	218 R	X	X	9 875	N/D	N/D	
3	Benoit Rousseau	879-0306	218 R	X	X	7 350	N/D	N/D	
4	Benoit Rousseau	879-0306	218 R	X	X	7 350	N/D	N/D	
6	Benoit Rousseau	879-0306	218 R	X	X	8 836	N/D	N/D	
7	Benoit Rousseau	879-0306	218 R	X	X	7 757	N/D	N/D	
8	Benoit Rousseau	879-0306	218 R	X	X	8 417	N/D	N/D	
9	Benoit Rousseau	879-0306	218 R	X	X	7 614	N/D	N/D	
10	Benoit Rousseau	879-0306	218 R	X	X	7 813	N/D	N/D	
11	Benoit Rousseau	879-0306	218 R	X	X	11 521	N/D	N/D	
12	Benoit Rousseau	879-0306	218 R	X	X	11 977	N/D	N/D	
17	Benoit Rousseau	879-0306	218 R	X	X	9 738	N/D	N/D	
18	Benoit Rousseau	879-0306	218 R	X	X	7 793	N/D	N/D	



RUES TURCOTTE ET LALANCETTE (UNIFAMILIAL, BIFAMILIAL, TRIFAMILIAL)

N° Terrain	Propriétaire	Téléphone	Zonage	AQ	ÉG	Superficie Pi²	Prix des terrains		Vendu
							\$/Pi²	Total	
1	Errold Bouchard	438-823-0470	Résidentiel	X	X	10 000	N/D	N/D	
2	Roland Fraser	514-270-4092	Résidentiel	X	X	10 000	N/D	N/D	
3	Roland Fraser	514-270-4092	Résidentiel	X	X	10 000	N/D	N/D	