



# INVENTAIRE DES TERRAINS POUR CONSTRUCTION RÉSIDENTIELLE SECTEUR DOLBEAU



**Alain Mailloux  
Anabelle Côté  
Hélène Bernier  
Kim Pelletier**

Mise à jour 2018-11-01

---

1100, boul. Wallberg, Dolbeau-Mistassini (Québec) G8L 1G7  
t. 418 276-3071 ou 418 276-0160 f. 418 276-6380  
[@urbanisme@ville.dolbeau-mistassini.qc.ca](mailto:@urbanisme@ville.dolbeau-mistassini.qc.ca)

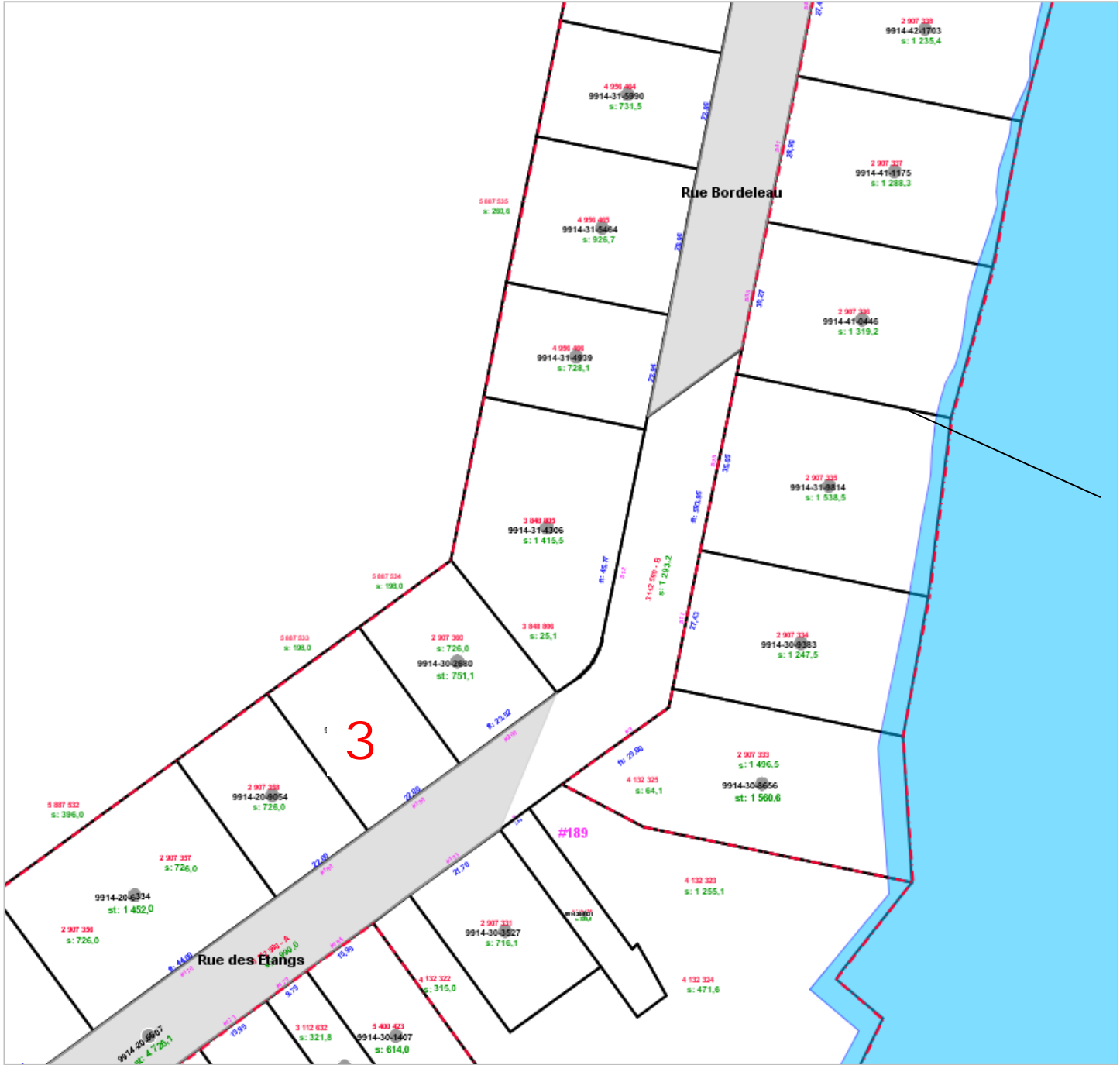

**RUE BORDELEAU**

N° Terrain	Propriétaire	Téléphone (418)	Zonage	AQ	ÉG	Superficie Pi²	Prix des terrains		Vendu
							\$/Pi²	TOTAL	
3	Rebec inc. Christian Paradis	671-1888	191 R	X	X	7 815	N/D	N/D	

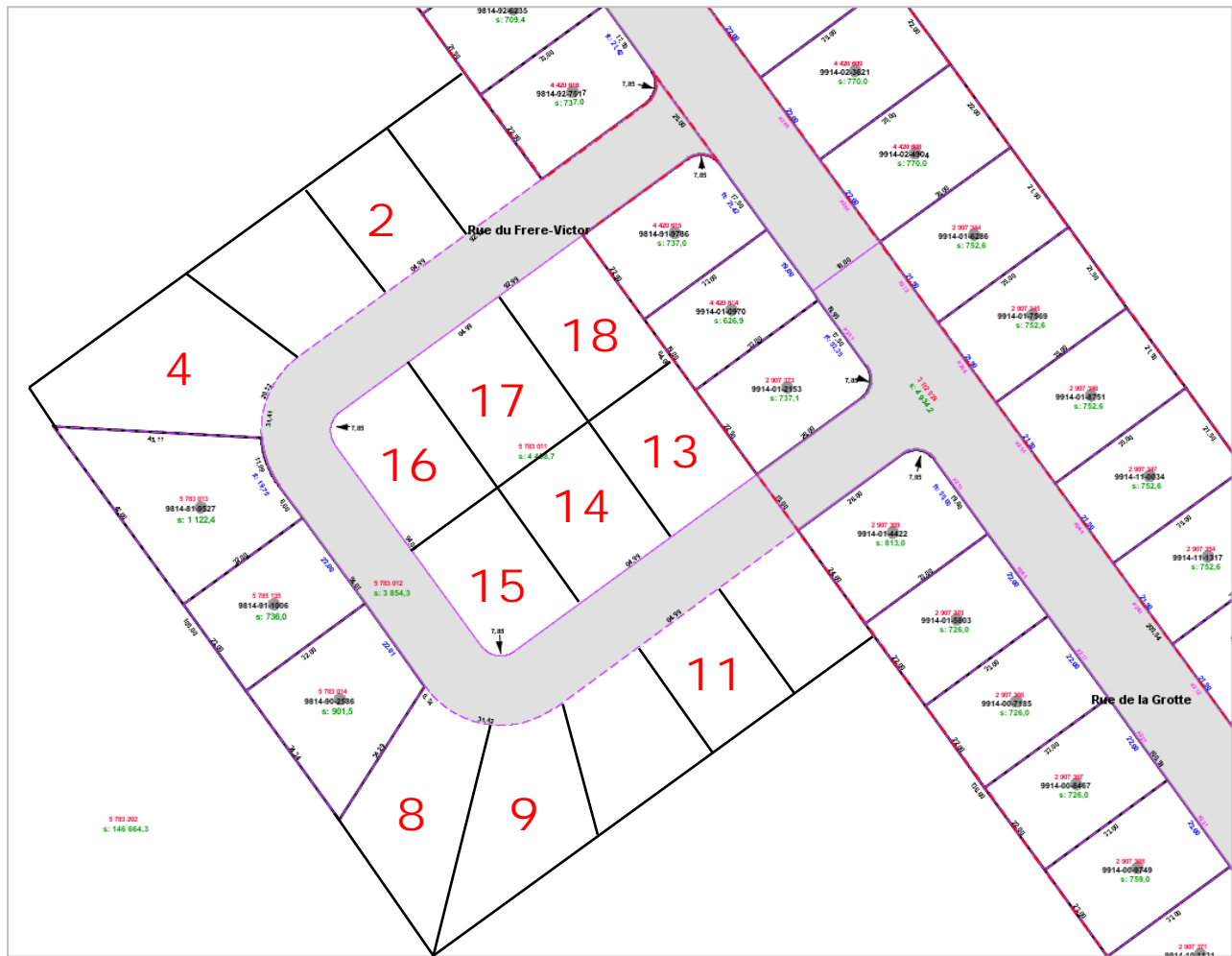

## RUE DU FRÈRE-VICTOR

N° Terrain	Propriétaire Rebec inc.	Téléphone (418)	Zonage	AQ	ÉG	Superficie Pi²	Prix des terrains		Vendu
							\$/Pi²	TOTAL	
2	Christian Paradis	671-1888	Résidentiel	X	X	7578	N/D	N/D	
4	Christian Paradis	671-1888	Résidentiel	X	X	14811	N/D	N/D	
8	Christian Paradis	671-1888	Résidentiel	X	X	10861	N/D	N/D	
9	Christian Paradis	671-1888	Résidentiel	X	X	11545	N/D	N/D	
11	Christian Paradis	671-1888	Résidentiel	X	X	7814	N/D	N/D	
13	Christian Paradis	671-1888	Résidentiel	X	X	7922	N/D	N/D	
14	Christian Paradis	671-1888	Résidentiel	X	X	7922	N/D	N/D	
15	Christian Paradis	671-1888	Résidentiel	X	X	8209	N/D	N/D	
16	Christian Paradis	671-1888	Résidentiel	X	X	8209	N/D	N/D	
17	Christian Paradis	671-1888	Résidentiel	X	X	7922	N/D	N/D	
18	Christian Paradis	671-1888	Résidentiel	X	X	7922	N/D	N/D	

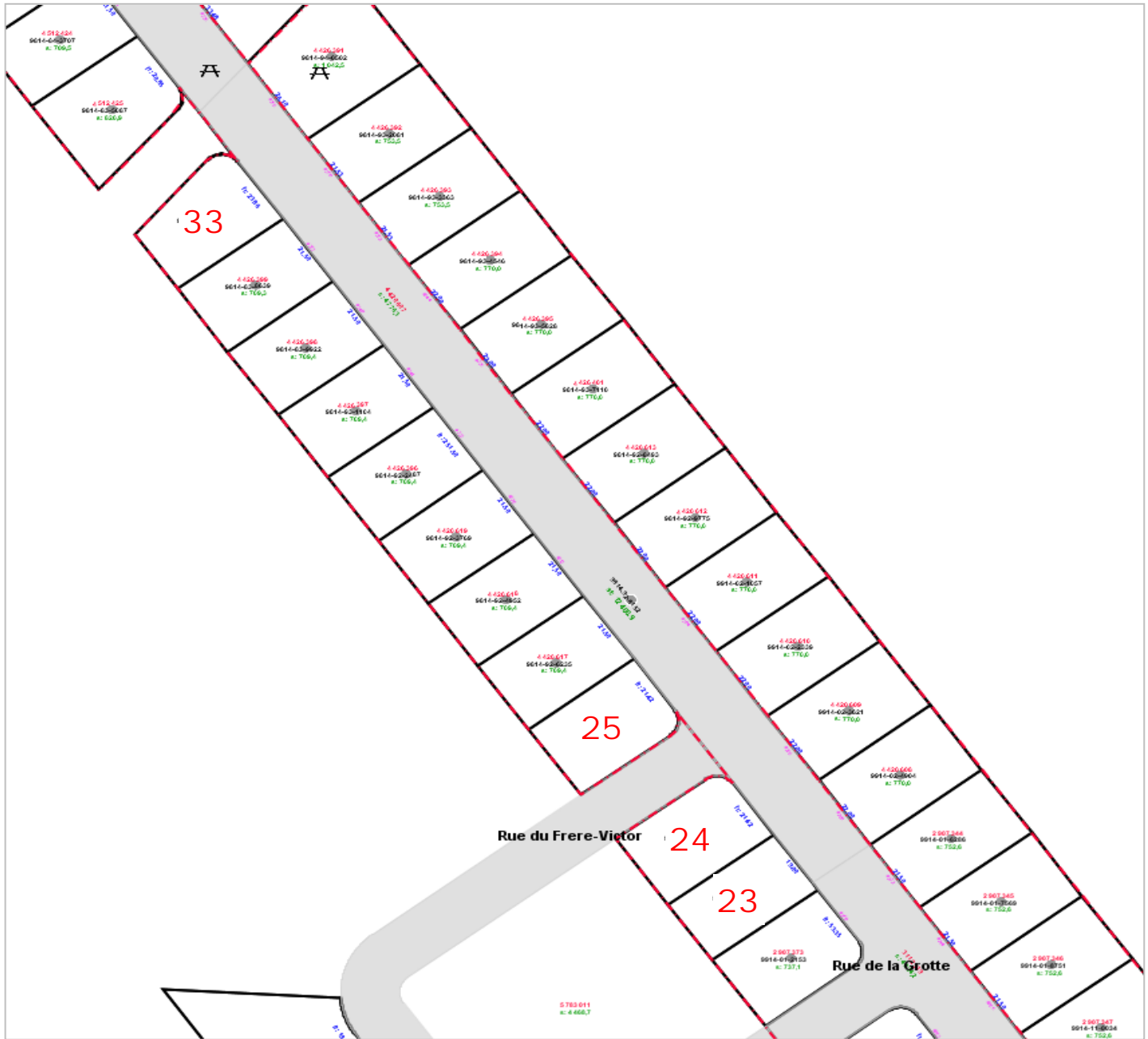

### RUE DE LA GROTTE

N° Terrain	Propriétaire	Téléphone (418)	Zonage	AQ	ÉG	Superficie p <sup>2</sup>	Prix des terrains		Vendu
							\$/p <sup>2</sup>	TOTAL	
23	Rebec Inc. Christian Paradis	671-1888	Résidentiel	X	X	6 748	N/D	N/D	
24	Rebec Inc. Christian Paradis	671-1888	Résidentiel	X	X	7 933	N/D	N/D	
25	Rebec Inc. Christian Paradis	671-1888	Résidentiel	X	X	7 933	N/D	N/D	
33	Rebec Inc. Christian Paradis	671-1888	Résidentiel	X	X	7 761	N/D	N/D	

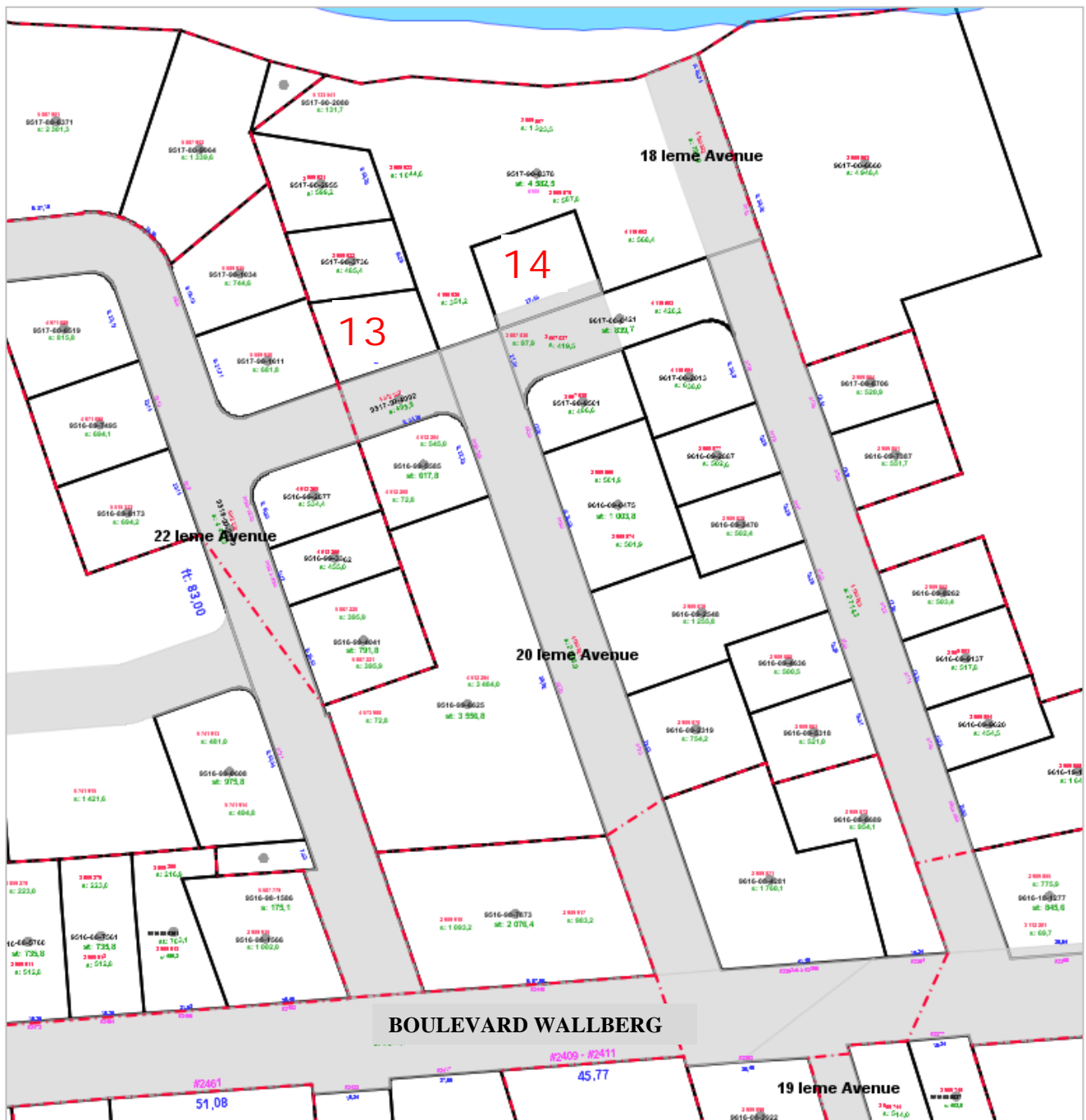

### 18<sup>e</sup> Avenue

N° Terrain	Propriétaire	Téléphone (418)	Zonage	AQ	ÉG	Superficie Pi²	Prix des terrains		Vendu
							\$/Pi²	TOTAL	
13	Construction de l'Avenir	276-2969	R	X	X	Irrégulier	N/D	N/D	
14	Construction de l'Avenir	276-2969	R	X	X	Irrégulier	N/D	N/D	

**VOIR LE PLAN** →**22<sup>e</sup> AVENUE**

N° Terrain	Propriétaire	Téléphone (418)	Zonage	AQ	ÉG	Superficie Pi <sup>2</sup>	Prix des terrains		Vendu
							\$/Pi <sup>2</sup>	TOTAL	
8	Construction de l'Avenir	276-2969	R	X	X	Irrégulier	N/D	N/D	
9	Construction de l'Avenir	276-2969	R	X	X	Irrégulier	N/D	N/D	
11	Construction de l'Avenir	276-2969	R	X	X	Irrégulier	N/D	N/D	
15	Construction de l'Avenir	276-2969	R	X	X	Irrégulier	N/D	N/D	
16	Construction de l'Avenir	276-2969	R	X	X	Irrégulier	N/D	N/D	
18	Construction de l'Avenir	276-2969	R	X	X	Irrégulier	N/D	N/D	
19	Construction de l'Avenir	276-2969	R	X	X	Irrégulier	N/D	N/D	
20	Construction de l'Avenir	276-2969	R	X	X	Irrégulier	N/D	N/D	
21	Construction de l'Avenir	276-2969	R	X	X	Irrégulier	N/D	N/D	
22	Construction de l'Avenir	276-2969	R	X	X	Irrégulier	N/D	N/D	
23	Construction de l'Avenir	276-2969	R	X	X	Irrégulier	N/D	N/D	
24	Construction de l'Avenir	276-2969	R	X	X	Irrégulier	N/D	N/D	
25	Construction de l'Avenir	276-2969	R	X	X	Irrégulier	N/D	N/D	
30	Construction de l'Avenir	276-2969	R	X	X	Irrégulier	N/D	N/D	
31	Construction de l'Avenir	276-2969	R	X	X	Irrégulier	N/D	N/D	
32	Construction de l'Avenir	276-2969	R	X	X	Irrégulier	N/D	N/D	
33	Construction de l'Avenir	276-2969	R	X	X	Irrégulier	N/D	N/D	
34	Construction de l'Avenir	276-2969	R	X	X	Irrégulier	N/D	N/D	
35	Construction de l'Avenir	276-2969	R	X	X	Irrégulier	N/D	N/D	
36	Construction de l'Avenir	276-2969	R	X	X	Irrégulier	N/D	N/D	
37	Construction de l'Avenir	276-2969	R	X	X	Irrégulier	N/D	N/D	
38	Construction de l'Avenir	276-2969	R	X	X	Irrégulier	N/D	N/D	
39	Construction de l'Avenir	276-2969	R	X	X	Irrégulier	N/D	N/D	
40	Construction de l'Avenir	276-2969	R	X	X	Irrégulier	N/D	N/D	

